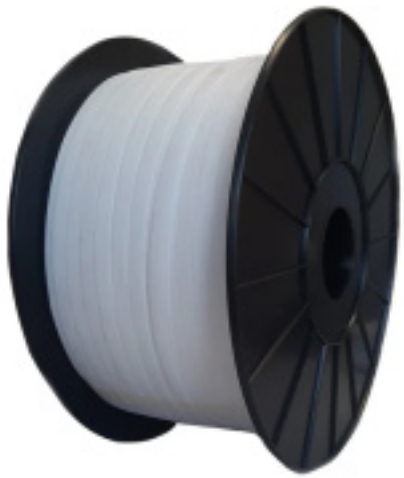

FEUILLARD POLYPRO RESISTANT 1100MX13MM

Référence : **X325134**

CARACTÉRISTIQUES TECHNIQUES

LONGUEUR (M)	1100
COULEUR	Blanc
MATIERE PRINCIPALE	Polypropylène

DESCRIPTION

Le feuillard polypropylène blanc 13 mm est conçu pour le cerclage manuel ou automatique de charges légères à moyennes. Il s'adapte parfaitement aux formes irrégulières des colis sans les abîmer, tout en assurant un excellent maintien durant le transport ou le stockage.

Avec une résistance jusqu'à 140 kg, il est parfaitement adapté aux applications de conditionnement, logistique ou expédition.

Données techniques :

- **Type :** feuillard polypropylène (PP)
- **Largeur :** 13 mm
- **Longueur :** 1100 m
- **Résistance :** jusqu'à 140 kg
- **Couleur :** blanc

À associer avec :

- **Cercleuse manuelle PRO** – **Code :** X325000
- **Boucles métal 13 mm** – **Code :** X325135